



Escoteiros do Brasil
Distrito Federal



Apresentação

O Acampamento de Férias tem como proposta a utilização de nosso Campo Escola durante o período de férias escolares e com isso estimular a vida ao ar livre para que nossos jovens possam vivenciar os valores escoteiros, participando de aventuras propostas conforme o Projeto Educativo dos Escoteiros do Brasil e desfrutando de momentos renovadores.

Para esta edição de Verão de 2025, a Região Escoteira do Distrito Federal organizou um acampamento especial com a temática de Primeiros Socorros, voltado a jovens dos ramos Escoteiro e Sênior.

Serão dois dias de atividades instrutivas e divertidas sobre essa que é uma das temáticas mais tradicionais e importantes dentro do Movimento Escoteiro, seja como especialidade, seja dentro da progressão pessoal do jovem. Mais do que um curso apenas teórico, a proposta desta edição do AFE é tratar Primeiros Socorros (também conhecidos como Atendimento Pré-Hospitalar - APH) de forma prática e lúdica, com uma metodologia tipicamente escoteira.

Participe!

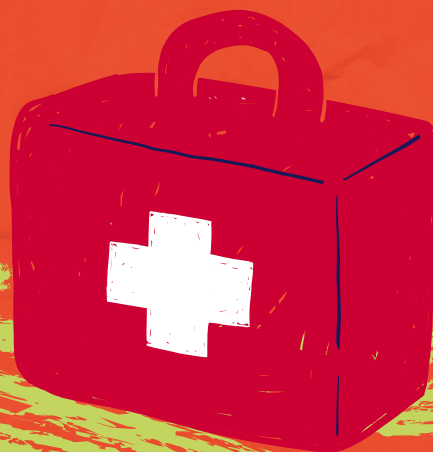

Sobre o Evento

Data: Início às 8h do dia 25 de janeiro de 2025 (sábado) e término às 12h30 do dia 26 de janeiro de 2025 (domingo).

Local: Campo Escola dos Escoteiros do DF



<https://maps.app.goo.gl/ZmzTyt4sLuTu7U2Q9>

Dinâmica do Evento

Os jovens inscritos de cada ramo serão divididos, pela organização, em patrulhas com até 8 escoteiros(as) ou 6 sêniores ou guias, num total de quatro patrulhas no ramo escoteiro e quatro no ramo sênior. Cada patrulha será acompanhada por um escotista durante todo o acampamento, que também participará de toda a programação e receberá o certificado respectivo.

Essas patrulhas irão participar dos Módulos e suas respectivas divisões em rodízio, no formato de bases. Os módulos serão conduzidos pela equipe organizadora e convidados, com o apoio operacional da Equipe de Serviço, que também atuará na Infraestrutura e na Administração do Evento no geral.

Lanches e refeições serão contratados e disponibilizados pela organização. A pernoite será mediante acantonamento nas instalações da região, para jovens e adultos, não havendo alocação de tempo específico para montagem de barracas. O objetivo do AFE é tratar da temática de Primeiros Socorros, de modo que se avaliou mais eficiente focar os trabalhos apenas nisso, sem a necessidade de formação de subcampos ou medidas similares.

Sobre o evento

Material Individual

Além do material usual de pernoite (muda de roupa, kit cozinha, material de banho etc.), os participantes devem levar saco de dormir, isolante térmico e/ou colchonete ou colchão inflável para acantonamento. Eventual necessidade de utilização de dormitório deve ser comunicada e justificada à organização para providências.

Alimentação

Estão incluídos na taxa de inscrição um almoço, um jantar, um café da manhã e três lanches. A alimentação será fornecida integralmente pelo evento. Os inscritos devem trazer, apenas, kit cozinha (copo, prato e talheres). Restrições alimentares devem ser destacadas na ficha médica antes da inscrição.



Programação

	SÁBADO
HORÁRIO	ATIVIDADE
8:00	Bandeira
8:30	Introdução
9:00	Módulo 1
10:40	Lanche
11:00	Módulo 1
12:40	Almoço
14:00	Módulo 1
15:40	Lanche
16:00	Módulo 1
17:40	Banho + jantar
20:00	Módulo 2
22:30	Descanso

	DOMINGO
HORÁRIO	ATIVIDADE
7:00	Alvorada
7:30	Café da manhã
8:30	Módulo 3
10:15	Lanche
10:35	Módulo 3
12:20	Bandeira
12:30	Encerramento



Bases

INTRODUÇÃO

Avaliação de Cena e Acionamento de Serviços de Emergência

MÓDULO 1

- Ferimentos e Hemorragias
- Cadeia de Sobrevivência e atendimento à Parada Cardio Respiratória
- Entorses/Fraturas/Luxações - Imobilizações
- Picadas de Insetos/Acidentes com animais peçonhentos

MÓDULO 2

- Transporte de vítimas com e sem suspeita de trauma raquimedular

MÓDULO 3

- Queimaduras/Insolação/Desidratação
- Desmaios/Convulsões/Obstrução de Vias aéreas



*Esta programação está sujeita a modificação pela organização sem prévio aviso.

Participação e inscrição

Inscrição

A inscrição deverá ser feita individualmente no Meu Paxtu até o dia 10 de Janeiro de 2025.

Vagas

Haverá 32 vagas para Escoteiros e Escoteiras, 24 para sêniores e guias, 8 para escotistas e 5 para equipe de serviço, além da equipe organizadora do evento.

CATEGORIAS

- **Jovem** (Escoteiro ou Sênior)

R\$165,00 (inclui almoço, jantar, café da manhã, lanches, material de programa e infraestrutura).

O Jovem deve estar com:

- 1.Registro ativo e válido durante todo o evento, podendo ser registro provisório;
- 2.Cadastro no Paxtu no ramo de inscrição; e
- 3.Idade compatível com o ramo de inscrição durante todo o evento.

- **Escotista**

R\$165,00 (inclui almoço, jantar, café da manhã, lanches, material de programa e infraestrutura).

O Adulto deve estar com:

- 1.Registro ativo e válido durante todo o evento, podendo ser registro provisório;
- 2.Cadastro no Paxtu na condição de Escotista ou Dirigente.

Participação e inscrição

CATEGORIAS

- **Equipe de Serviço**

R\$135,00 (inclui almoço, jantar, café da manhã e lanches).

O Adulto deve estar com:

- 1.Registro ativo e válido durante todo o evento, podendo ser registro provisório;
- 2.18 anos ou mais e cadastro no Paxtu como Pioneiro ou Adulto Voluntário durante todo o evento.



Cada Unidade Escoteira Local deverá realizar um depósito único, até o dia 11 de janeiro de 2025, no valor exato das inscrições constantes no Paxtu.

Banco Bradesco

Agência: 1421

Conta corrente: 240-2

Pix: eventos@escoteirosdf.org.br

União dos Escoteiros do Brasil - Região do DF

Regras gerais



- **Cancelamento da inscrição:**

O cancelamento da inscrição com reembolso integral poderá ser solicitado, impreterivelmente, até o dia 11 de janeiro de 2025. Após esse dia, cancelamentos de inscrição não gerarão direito a reembolso. Em qualquer caso, o cancelamento deverá ser solicitado por e-mail para contato@escoteirosdf.org.br.

- **Transferência de Inscrição:**

O inscrito pode solicitar a transferência de sua inscrição para outra pessoa de mesma categoria e, no caso de jovem, ramo, impreterivelmente, até dia 17 de janeiro de 2025, através do e-mail contato@escoteirosdf.org.br. O pedido deve conter a identificação do beneficiário da transferência.

- **Aproveitamento de Inscrição:**

Não é permitido o aproveitamento de inscrição paga como crédito em outro evento. Caso o inscrito não possa participar do evento, indica-se o cancelamento da inscrição, com recebimento de eventual reembolso, conforme o caso.

- **Ficha Médica:**

Solicitamos que todos os participantes mantenham suas fichas médicas atualizadas, incluindo revisão das restrições alimentares. A atualização garante um atendimento mais preciso e seguro em caso de necessidade durante o evento, incumbindo a cada inscrito e seus respectivos responsáveis realizá-la sempre que necessário.

Regras gerais

- **Autorizações:**

As Unidades Escoteiras deverão estar com as autorizações de cada jovem devidamente assinadas pelos pais ou responsáveis. Não haverá entrega para a coordenação do evento.

- **Atitudes e Comportamento:**

Eventos escoteiros representam um espaço de encontro, intercâmbio e amizade, refletindo os valores expressos na Lei e Promessa Escoteira. O não cumprimento das normas ou instruções fornecidas pela Organização acarretará medidas apropriadas, podendo inclusive resultar na exclusão do participante.

- **Relações Interpessoais:**

Atitudes ou situações que comprometam a integridade física, psíquica e moral dos participantes, assim como sua estabilidade emocional, não serão toleradas. Os participantes devem demonstrar respeito mútuo, enquanto os adultos devem aderir à Política de Proteção Infantojuvenil dos Escoteiros do Brasil, conforme estipulado no Capítulo 15 do nosso P.O.R.

- **Frequência mínima para recebimento de Certificado:**

Eventuais saídas do campo devem ser previamente comunicadas à coordenação da atividade. Saídas ou atrasos por jovens ou escotistas devem ser justificadas. Independentemente da apresentação de justificativa idônea, o recebimento do certificado depende do comparecimento a, pelo menos, 80% da carga horária efetiva de Unidades de Aprendizagem.

- **Procedimentos não previstos:**

A coordenação do evento decidirá quanto aos procedimentos não previstos neste boletim.

Espaços Seguros

- Os Escoteiros do Brasil comprometem-se a oferecer um ambiente seguro para que os conceitos da Política Nacional de Espaços Seguros sejam cumpridos com excelência.
- Serão viabilizadas distintas formas de inclusão, de acordo com necessidades específicas de seus participantes, desde que informadas na inscrição.
- Ademais, estará disponível, durante toda a duração do evento e para todos os seus participantes, independentemente da categoria, atendimento de saúde mental pela Equipe Regional de Espaços Seguros.



Maiores informações

Para maiores informações entrar em contato em contato@escoteirosdf.org.br ou pelos telefones (61) 3039-3419, (61) 3039-3453 ou (61) 98175-0008 (whatsapp).