

RELATORIO REGIONAL

DF*2013

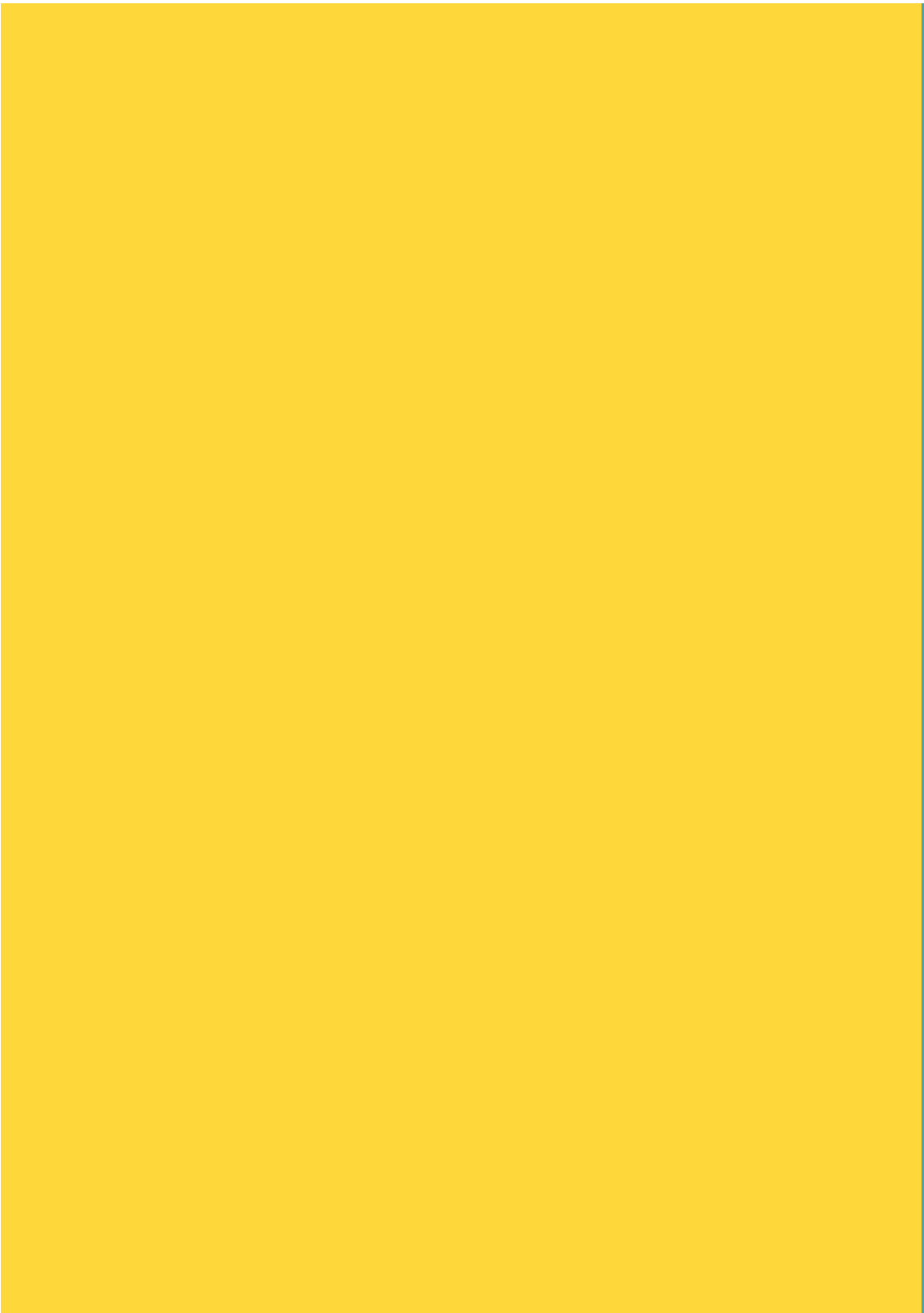

Escoteiros do Brasil
Distrito Federal



Mensagem do Presidente	4
Equipe Regional de Gestão de Adultos	6
Cursos – Formação Sequencial	7
Oficinas da Quarta e Módulos – Formação Contínua	8
Atividades Regionais Desenvolvidas	11
Fundação de Grupos Escoteiros	15
Censo Regional	16
Condecorações e Recompensas	18
Visitas ao Distrito Sul	22
Loja Escoteira Regional	26
Diretoria Administrativa	28
Inventário	31
Demonstração Resultado Exercício	59
Balanço Patrimonial	60
Parecer da Comissão Fiscal	62

MENSAGEM DO PRESIDENTE

Companheiros,

Poderíamos nessa mensagem, detalhar o que fizemos no decorrer de 2013, mas, refletindo sobre as ações realizadas, concluímos que devemos apenas agradecer à competente e despojada Diretoria Regional, aos valorosos Dirigentes dos Grupos Escoteiros, aos bravos Escotistas, aos Pais e, a todos os jovens pelo triunfo deste ano.

Ficamos felizes em ter recebido em nossa sede os Diretores de outras Regiões. Tivemos a certeza de estarmos no caminho certo quanto aos nossos investimentos em infra-estrutura. Rompemos barreiras na busca de recursos e parcerias.

Nas páginas seguintes demonstraremos, de forma transparente, o trabalho de pessoas abnegadas que fizeram com carinho e amor tudo em prol de nosso jovem.

Tenho a plena convicção que podemos almejar coisas muito melhores, mas para isso é necessário o engajamento de todos, buscando um único ideal, colocando de lado as vaidades pessoais, as mazelas da soberba, a intolerância, enfim, tudo que traga enfoques negativos para nossa instituição.

Poderia ter escrito um texto mais pomposo, entretanto, apenas quero pedir aos meus irmãos escoteiros do DF: mais simplicidade em suas vidas, mais ações de melhoria para nosso planeta, e boas idéias para o crescimento de nosso Movimento.

Sempre Alerta!

Carlos Delmar Lima Lyrio
Presidente UEB/DF.

Diretoria Regional 2013-2016

Diretor Presidente – Carlos Delmar Lima Lyrio

Diretor Vice-Presidente – Fabrício R. Fernandes Lima

Diretor Administrativo – Márcio A. Cavalcanti de Albuquerque

Diretora Financeira – Christiane Bubenick F. Lima

Diretora de Métodos Educativos – Andréia Cristina Ribeiro Izidro

Diretora Comercial – Alessandra Cossio

Diretoria de Método Educativo

Diretora – Andréia Cristina Izidro

Diretor Adjunto – Alessandro Garcia Vieira

Diretora de Programa Educativo – Adriana Frony

Diretora de Programa Educativo Adjunta – Juciele Silva Ortiz Rosa

Diretor de Atividades Escoteiras – Átila Pessoa Costa

Diretora de Gestão de Adultos – Carmen Barreira

Diretor de Gestão de Adultos Adjunto – Ricardo Cunha

Coordenadores do Distrito Sul – Paulo José de Oliveira Evangelista e Terezinha Evangelista

Equipe Regional de Programa Educativo

Diretora de Programa Educativo – Adriana Frony

Diretora de Programa Educativo Adjunta – Juciele Silva Ortiz Rosa

Coordenadores do Ramo Lobinho – Reinaldo Araújo e Lia Kaori

Coordenadores do Ramo Escoteiro - João Henrique Ortiz Rosa e
Alaor Silveira Júnior

Coordenadores do Ramo Sênior – Francisco Siqueira e Marcelo Xaud

Coordenadores do Ramo Pioneiro – Marcelos Dovera e Andre
Porto Ancona Lopez

Coordenador da Modalidade do Mar – Rodrigo Reys

Coordenador da Modalidade do Ar – Marcelo Micheletti

Coordenadora de Espiritualidade – Francisca Izidro



GESTÃO DE ADULTOS



EQUIPE REGIONAL

Adriana Pereira Frony

Adriano Costa de Almeida

Alessandro Garcia Vieira

Andréia Cristina Ribeiro Isidro

Átila Pessoa Costa

Augusto de Barcelos Willer

Baldur Oscar Schubert

Carlos Delmar Lima Lyrio

Carmen Barreira

Ezequiel dos Santos

João Henrique Ortiz Rosa

Joaquim Alberto Peixoto Maia

Juciele Silva Ortiz Rosa

Lia Kaori Nishizawa

Luiz Paulo Marques Filho

Márcia Fonseca Oliveira Cunha

Márcio A. Cavalcanti de Albuquerque

Mário Roberto Leite P. da Silva

Paulo Roberto de Oliveira

Ricardo Cunha Teixeira

Rubem Süffert

Zelia Alves Martins



CA Escotistas

09 A 13 de Fevereiro
44 participantes

CA Dirigentes

09 a 13 de Fevereiro
10 participantes

Curso Preliminar

24 de Março
23 participantes

Curso Dirigente de G.E.

24 de Março
14 participantes

CB Escotistas

18 e 19 de Maio
27 participantes

CB Dirigentes

18 e 19 de Maio
6 participantes

Curso Preliminar

30 de Junho
30 participantes

Curso Dirigente de G.E.

30 de Junho
8 participantes

Curso Preliminar

29 de Setembro
56 participantes

CB Escotistas

26 e 27 de Outubro
52 participantes

CB Dirigentes

26 e 27 de Outubro
15 participantes

CURSOS
Realizados

285 participantes



OFICINAS E MÓDULOS

FORMAÇÃO CONTÍNUA

O ano de 2013 foi dedicado à formação dos adultos como preparação para o V Ajuri Regional do DF e para a formação contínua conforme as Diretrizes Nacionais de Gestão de Adultos:

“O processo de Aperfeiçoamento Contínuo, voltado para o aprofundamento e desenvolvimento permanente de habilidades gerais e específicas, oferece ao adulto a possibilidade contínua de aperfeiçoar suas competências empregando como estratégia a auto-aprendizagem.”

Tivemos uma série de colaboradores em nossos módulos e oficinas, o que tem caracterizado um laboratório informal na captação de novos instrutores. Todos os participantes carimbaram seu passaporte de formação para acompanhamento e motivação na participação e certificados para os participantes e seus respectivos assessores pessoais de formação.

A Diretoria de Programa Educativo e sua equipe de coordenadores dos ramos estão acompanhando, gerenciando e apoiando as grandes atividades regionais Organizou e

desenvolveu um Seminário para o Ramo Pioneiro, com 8 horas de duração.

A Diretoria de Programa Educativo colaborou ativamente para o sucesso das atividades noturnas da Aventura Sênior Nacional e uma série de reuniões formais e não formais para que todas as providências fossem tomadas e toda a demanda da Aventura fosse alcançada.





Assessor Pessoal de Formação

Escotistas e dirigentes

20 de março

48 participantes

Redes Sociais, Ética e Bullying

Escotistas e dirigentes

17 de abril

26 participantes

Planejando Acampamentos e Acantonamentos

Escotistas

15 de maio

32 participantes

OFICINAS

Realizadas

132 participantes

Planejando Acampamentos e Acantonamentos – formulários

Dirigentes

15 de maio

9 participantes

Musicalização

Escotistas

15 de junho

17 participantes

Atividades Escoteiras Capacitação para o uso do muro de escalada

18 de maio

7 participantes

Atividades ao ar livre Grandes pioneiras

31 de agosto

18 participantes

MÓDULOS

Realizados

25 participantes

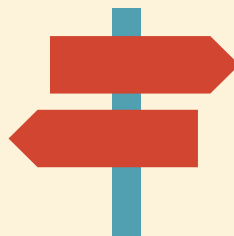



Os Escoteiros do Brasil, definiram para o ano de 2013 o tema
“ÁGUA – O MUNDO QUE QUEREMOS”

ATIVIDADES REGIONAIS

DESENVOLVIDAS

Mutirão Regional Pioneiro

14/03/2013

Durante 7h de evento, mais de 50 plantas foram coroadas e regadas, uma grande área do parque foi limpa e algumas plantas foram plantadas. Deixando, assim, o parque mais agradável para todos aqueles que usufruem das suas trilhas e áreas de lazer.

Hora do Planeta

23/03/2013

Com a participação de mais de 100 jovens e adultos escoteiros, aconteceu no DF mais uma edição da Hora do Planeta, atividade incentivada pelo nível nacional dos Escoteiros do DF, este ano a concentração foi ao lado do Museu da República, em parceria com o WWF.

Semana Escoteira

14 a 21/04/2013

Os jovens e adultos escoteiros foram motivados a participar de suas ações diárias (escola, faculdade, trabalho) com o lenço escoteiro, divulgando o movimento e mostrando seu orgulho escoteiro por meio de fotos e vídeos postados nas mídias sócias.

Aconteceu uma Missa Escoteira, na Paróquia Verbo Divino, coordenada pelo Grupo Escoteiro Olavo Bilac .



Olimpíadas do Clã

20 e 21/04/2013

Com tudo dentro do prazo (materiais, divulgação, vistoria do local, comida), na sexta-feira, dia 19 de Abril, os staffs começaram os preparativos para a realização das Olimpíadas, arrumação do campo e outros pequenos detalhes. No dia seguinte as equipes chegaram pelo período da manhã, montaram suas barracas e foram participar de um dia inteiro cheio de atividades. No dia 21 ainda aconteceram outras atividades.

Vigília Pioneira Regional

29/06/2013

Após algumas reuniões semanais da ERP, os participantes fizeram uma votação e ganhou o tema “Escotismo: um movimento em movimento”. Logo após a escolha do tema, formou-se um grupo de trabalho que trabalharia junto a ERP para o planejamento e execução da atividade.

15º Mutirão Nacional Escoteiro de Ação Comunitária

07/09/2013 a 05/10/2013

As atividades propostas pela organização do MutCom, foram implementadas por diversos grupos do DF. Além de contar com atividades criadas pelos próprios grupos, vendo a necessidade do local em que se situam. Construção de filtros, reciclagem de óleo





usado no preparo de alimentos, retirada de lixo das margens de lagos e várias palestras educacionais com as temáticas: Higiene, Dengue, Uso consciente da água.

Jogo Naval

27, 28 e 29/09/2013

Os três (3) Grupos da Modalidade do Mar - 8º DF Almirante Adalberto Nunes - 23º DF Almirante Benjamin Sodré e o 29º DF Dragões do Mar realizaram um acampamento de confraternização, no Clube CAALEX da Marinha, com a coordenação do COREMAR DF, tivemos mais ou menos 100 membros, entre adultos e jovens.

Seminário para o Ramo Pioneiro

28/09/2013

Com a participação de 20 pioneiras, pioneiros e mestres, aconteceu na sede regional o seminário para o ramo pioneiro, com o objetivo de informar e trabalhar com o novo programa do ramo.

JAN BRA

05 e 06/10/2013

Foi realizada no Centro de Ensino Médio, Julia Kubitschek, na Candagolândia. Com a participação de 350 lobinhas, lobinhos e adultos. Com o tema A MAGIA DO CINEMA NA JÂNGAL.

17º JOTI

18, 19 e 20/10/2013

Dos 31 GEs registrados no DF, 24 participaram

da atividade (77% do total). O DF ficou na 8ª posição no ranking nacional em termos de quantidade de participantes (620), representando a participação de 26% do contingente total de jovens + escotistas do DF.

V AJURI Regional / XXV ELO Nacional

15, 16 e 17/11/2013

Como parte das atividades educativas desenvolvidas pela Região Escoteira do Distrito Federal, aconteceu nos dias 15, 16 e 17 de novembro, o V Ajuri Regional, no Parque de Exposições da Granja do Torto, um grande acampamento de jovens, que reuniu 600 escoteiras, escoteiros, guias, seniores e pioneiras, pioneiros e escotistas, com a visita no dia 16, sábado de 312 lobinhas, lobinhos e escotistas do ramo lobinho e 70 adultos voluntários na equipe de coordenação e apoio, totalizando 982 crianças, jovens e adultos.

As atividades desenvolvidas foram: Aldeia Escoteira, Jogos Escoteiros, Jornada Aventureira e Atividade Aquática, além do tradicional Fogo de Conselho e uma Festa de muita confraternização e alegria.

Estiveram presentes na Abertura do V Ajuri Regional, as emissoras BAND e REDE GLOBO.

AREPIO – Acampamento Regional Pioneiro

22, 23 e 24/11/2013

O acampamento aconteceu em Cocalzinho, em Goiás, com início na sexta de noite, que foi feita a montagem dos subcampos e foi feito o descarregamento do ônibus, no sábado fizemos jogos de bases e desfrutamos da estrutura do local e no domingo foi só o encerramento, limpeza do local e deslocamento de volta.



FUNDAÇÃO DE GRUPOS ESCOTEIROS

Grupo Escoteiro do Mar Dragões do Mar

Brazlândia – DF

10/08/2013

Grupo Escoteiro Gavião Real

Parque Vivencial, Lago Norte - DF

10/08/2013



CENSO 2013

Num	Grupo Escoteiro	Efetivo 2012	Efetivo 2013	Desempenho
0	Região Escoteira	9	4	44%
1º	Moraes Antas	107	96	89,72%
2º	JK	69	87	126,09%
3º	João de Barro	84	100	119,05%
4º	Marechal Rondon	131	108	82,44%
5º	Roberto Simonsem	153	142	92,81%
6º	Caio Martins	229	232	101,31%
7º	João XXIII	59	94	159,32%
8º	Almirante Adalberto Nunes	49	71	116,33%
9º	Salgado Filho	116	133	114,66%
10º	Olavo Bilac	62	47	75,81%
11º	José de Anchieta	183	177	96,72%
12º	Dom Pedro II	33	43	130,30%
13º	Ave Branca	133	148	111,28%
14º	Bernardo Sayão	96	95	98,96%
15º	Lis do Lago	167	120	71,86%
16º	Candango	39	53	135,90%
19º	Villagram Cabrita	75	68	90,67%
20º	Lobo da Chapada	62	81	130,65%
21º	Águas Emendadas	59	28	47,46%
22º	Genesis	30	66	220,00%
23º	Almirante Benjamin Sodré	40	39	97,50%
24º	Viver Aratocam	26	1	3,85%
25º	Luz e Trabalho	55	92	167,27%
27º	Curumins do Cerrado	19	7	36,84%
29º	Dragão do Mar	0	53	0%
31º	Zaragatha	11	14	127,27%
33º	Mestre Yokaanam	80	93	116,25%
34º	Planaltina	47	51	108,51%
35º	Hokma - Guará	92	101	109,78%
36º	Gavião Real	0	52	0%



Efetivo Regional 2.482

Desempenho 107,21%



CONDECORAÇÕES E RECOMPENSAS

CRUZEIRO DO SUL



Ana Carolina Matos Melo - 6º DF

Ana Claudia Pereira de Resende - 13º DF

Cássia de Oliveira Reis - 5º DF

Deborah Cavalcanti de Souza - 6º DF

Gabriel Augusto de Jesus Oliveira Mello - 7º DF

Guilherme Taumaturgo Martins - 6º DF

Gustavo Lottermann Lorenz - 10º DF

Herendhyra Anályra Dangui Moro de Oliveira - 6º DF

Ísis de Aquino Agido - 6º DF

João Andres de Souza Peñaloza Mendes - 13º DF

Laryssa Marques Xisto - 13º DF

Luan da Silva Carvalho - 6º DF

Lucas Blos de Brita - 19º DF

Luiz Eduardo Araújo de Moraes - 19º DF

Marcela Gabriela Coutinho Costa - 19º DF

Márcio Ribeiro Fiúza de Magalhães - 6º DF

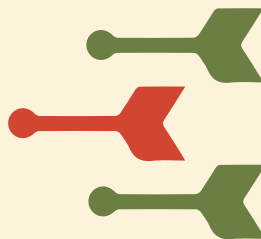
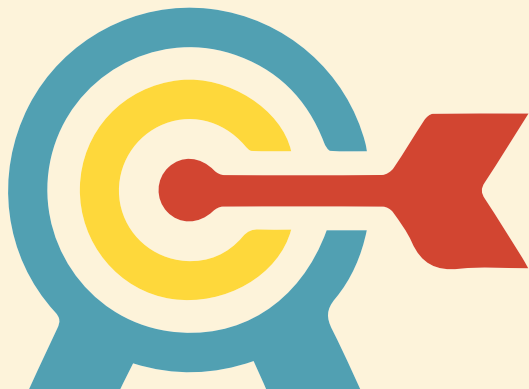

LIS DE OURO



Arthur Aragão de Paula Gonçalves - 5º DF

Artur de Aquino Agido - 6º DF

Barbara Laís Fernandes Souza - 5º DF

Beatriz Sirimarco de Souza Tonelli Silveira - 10º DF

Bernardo Oliveira Ramos - 5º DF

Guilherme de Araújo Vieira - 6º DF

Hellen Nadine Alves de Jesus - 10º DF

Isabela Marinho Giovannini - 23º DF

José Renato da Costa Nóbrega - 11º DF

José Rubens de Mello Filho - 7º DF

Júlia Oliveira Teixeira - 6º DF

Lara Jennyfer Batista Ferreira - 8º DF

Lucas Aciole Vanderlei Pereira - 7º DF

Maria Clara Furtado Monteiro - 9º DF

Maria Claudia de Menezes Soares - 23º DF

Pedro Henrique dos Anjos Ribeiro - 6º DF

Santiago Alcides da Costa - 11º DF

Tainá Lourenço de Abreu - 3º DF

Vinicius Lima Almeida - 13º DF

ESCOTEIRO DA PÁTRIA



Karine Orso Santiago - 6º DF

Zuleika Santiago de Medeiros Carneiro - 9º DF

INSÍGNIA DE BP



Jéssica Silva Ortiz Rosa - 6º DF

ANEL DE GILWELL



Abigail Vieira Queiroga – 11º DF
Adriano Leite de Moraes – 31º DF
Alex Costa Muza – 15º DF
Andrea Lopes Rodrigues Alves – 11º DF
Edmar Meneses Chaperman – 13º DF
Eduardo Raimundo Serra Verde – 2º DF
Elizabeth Cristina Lopes Neves – 11º DF
Flávio Múcio Pinheiro de Araújo – 19º DF
Humberto Menezes Perpétuo – 7º DF

Italo Cardoso Pereira – 15º DF
Itamar Almeida de Carvalho – 11º DF
Jose Leite Carneiro Junior – 11º DF
Lafaiete Viegas Alves Junior – 8º DF
Maria Cristina Ferreira da Silva – 11º DF
Maria Laudinéia Oliveira Nazareno Halabi – 11º DF
Patricia da Silva Faria Baptista – 25º DF
Valdênia Ribeiro Pires Novais – 15º DF
Luiz Antonio Bezerra da Silva – 5º DF

INSÍGNIA DA MADEIRA



Alaôr Silveira Junior – 10º DF
Alessandra Gomes da Cruz Cóssio – 1º DF

Juarez Ferreira de Melo – 22º DF



MEDALHA DE GRATIDÃO



BRONZE

Colégio Marista Champagnat – Taguatinga
Alessandra da Cruz Cossio – 1º DF
Osmar de Lima Araujo - 14º DF
Carla Neves Fagundes Araujo - 14º DF
Michaela Fagundes Araujo- 14º DF
Matheus Fagundes Araujo- 14º DF
Paulo José de Oliveira Evangelista
Henrique Sandro da Silva Carvalho – 5º DF
Valter Ramos dos Santos – 10º DF

Alexis Freitas Cossio – 1º DF
Terezinha Evangelista
Rodrigo de Castro Reys – 8º DF

PRATA

Pedro Paulo Lima de Azevedo – 13º DF
Francisca Ribeiro Izidro – 10º DF

OURO

Fádia Mara Lang – 4º DF

MEDALHA DE BONS SERVIÇOS



5 ANOS

André Porto Ancona Lopez - 14º DF
Darcilene Sena Rezende - 14º DF

10 ANOS

Guilherme Aragão Fonseca - 14º DF
Felipe Mesquita Santana - 14º DF
Reinaldo Araujo Gregoldo - 14º DF
Ana Izabel Araujo Gregoldo - 14º DF
Icaro da Costa Mota - 14º DF

15 ANOS

Lia Kaori Nishizawa - 14º DF
Francisco Neves Siqueira - 14º DF

30 ANOS

Márcio Andrade Cavalcanti de Albuquerque - 14º DF

MEDALHA CRUZ DE SÃO JORGE



Augusto de Barcelos Willer – 11º DF

MEDALHA LOBO GUARÁ



Rubem Suffert

VISITAS AO DISTRITO SUL

RELATÓRIO DE VISITAS REALIZADAS DURANTE O ANO DE 2013

Os Grupos visitados, foram dadas a atenção, o apoio e o incentivo para a boa continuidade e desenvolvimento de suas atividades escoteiras, bem como para uma maior proximidade e entrosamento com a Direção Regional.



MAIO

Grupo Escoteiro Candango – 16º DF

Visita ao Grupo Escoteiro Candango – 16º DF. Encontramos seus membros positivamente empenhados na melhoria das instalações do Grupo e na regularização, junto ao IBRAM e à Administração da Candangolândia, de sua permanência na área que ocupam.

JUNHO

Grupo Escoteiro Hokma – 35º DF

Visita foi ao Grupo Escoteiro Hokma – 35º DF, que está funcionando dentro do espaço privilegiado do Centro Educacional nº 2, no Guará I.

AGOSTO

Grupo Escoteiro Dragão do Mar – 29º DF

Presença na Cerimônia de Fundação do Grupo Escoteiro Dragão do Mar – 29º DF, sediado em Brazlândia, num dia de muitas alegrias e promessas de membros adultos e infanto-juvenis. Também este Grupo pode iniciar suas atividades contando com o apoio valioso de um Centro Educacional e suas boas instalações.

Grupo Escoteiro do Mar Almirante Adalberto Nunes – 8º DF

Momento, estava vivenciando um processo de reestruturação e renovação.

OUTUBRO

Grupo Escoteiro Roberto Simonsen – 5º DF

Por ocasião do “Dia da Criança”, foi a vez do Grupo Escoteiro Roberto Simonsen – 5º DF, sediado em Taguatinga, quando pudemos constatar o dedicado trabalho desenvolvido por sua Diretoria e Equipe de Escotistas junto a um expressivo e motivado contingente infanto-juvenil.

NOVEMBRO

Grupo Escoteiro Dom Pedro II – 12º DF

Presentes na realização da “II Corrida do Imperador”, promovida pelo Grupo Escoteiro Dom Pedro II – 12º DF, no Eixão do Lazer, onde carrinhos de rolimã, fabricados e pilotados por escoteiros e lobinhos.

SER ESCOTEIRO !



A Hora do Planeta - 2013



LOJA ESCOTEIRA

REGIONAL

A Loja Escoteira Regional – LER, no ano de 2013 teve seu foco voltado aos Grupos Escoteiros do Distrito Federal para que os mesmos tivessem acesso ao novo vestuário escoteiro. A metodologia de trabalho adotada pela Loja foi a de não repassar nenhum custo as Unidades Escoteiras Locais, ofertando o vestuário a todos ao preço bruto, advindo a Loja Escoteira Nacional. Hoje as vendas são realizadas através de encomendas, a Loja possui um vestuário modelo ao qual as pessoas provam os tamanhos a serem adquiridos e fazem sua encomenda junto a atendente da Loja. Com isso conseguimos minimizar o recebimento de peças fora dos tamanhos desejados. A Loja também atou no setor de troca do vestuário junto a LEN, mesmo as peças compradas diretamente pelo SIGUE Jovem foram trocadas e os escoteiros do DF puderam ter seus vestuários trocados sem custo de frete.

A LER esteve presente em todas as grandes atividades Regionais ao longo de 2013, sendo o AJURI/ELO seu grande desafio. Estivemos no evento com algumas novidades como a máquina que aceita pagamento através de cartão de crédito e débito. Esta iniciativa teve uma grande aceitação por parte de todos, jovens, adultos voluntário e pais que puderam adquirir seus equipamento de campo no acampamento, com pagamento em cartão.

Com o aumento do contingente do Distrito Federal, a aquisição de novos produtos e a aplicação de novo modelos de negócios e parcerias fez com que a LER superasse suas vendas referentes ao ano de 2012 em 2%.

Agradecemos aos nossos clientes pelas critica e sugestões que fizeram ao longo do ano as quais nos possibilitaram uma melhoria em nosso atendimento e a qualidade da Loja Escoteira Regional.

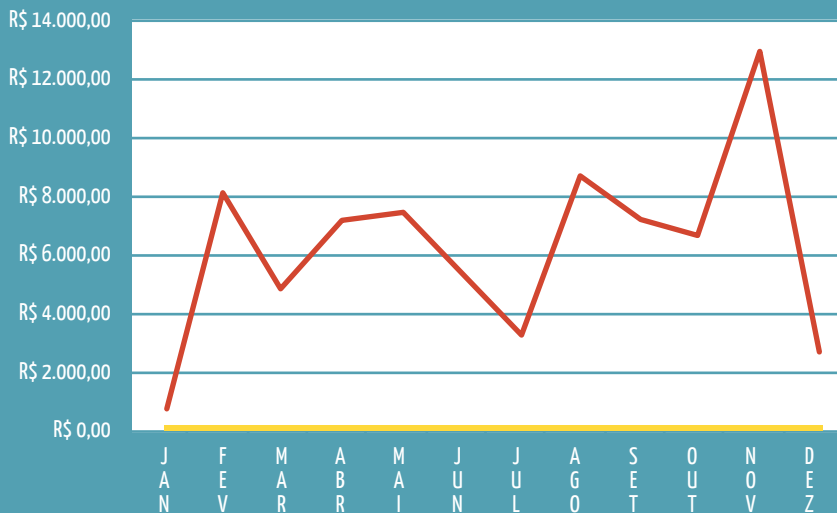

EVOLUÇÃO DAS VENDAS ANUAIS

2010	R\$ 43.850,82
2011	R\$ 65.000,00
2012	R\$ 73.027,12
2013	R\$ 74.604,20

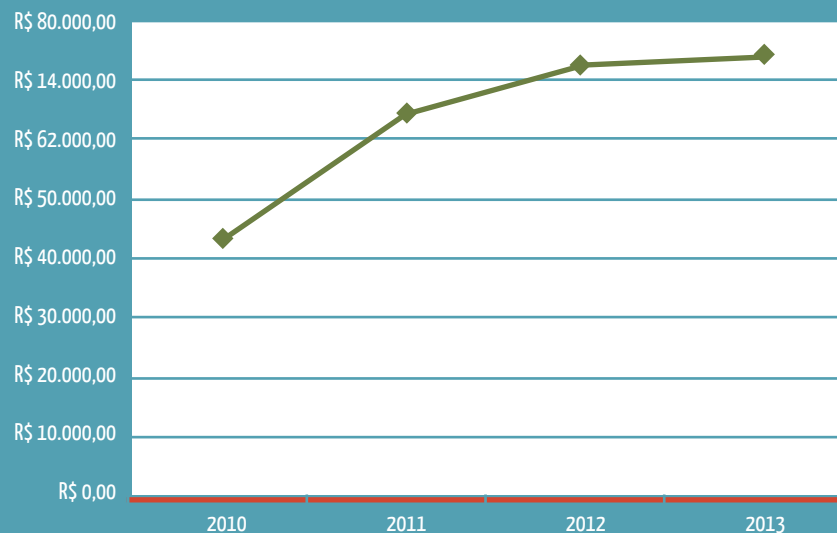

DIRETORIA ADMINISTRATIVA

O Ano de 2013 foi de visualizar o trabalho de alguns anos de limpeza e ajustes no Campo Escola. Alguns investimentos realizados:

Janeiro: Instalação de tomadas elétricas e manutenção nas lâmpadas; Pintura do muro da escadaria; Aquisição de bebedouro industrial de 100 litros; Troca de cabeamento de rede telefônica interna, desde o DG até a sala do escritório com inclusão de duas tomadas para telefone; reparação na máquina de café industrial;

Abril: Limpeza pesada da área externa do Campo Escola, retirado 12 containers de lixo; Construção da última etapa da cerca; Compra de container para lixo; Renovação dos uniformes dos funcionários; Produção de compostagem para horta;

Junho: Controle preventivo de pragas (retirada de 6 cobras no campo); Manutenção na rede elétrica, troca do quadro de disjuntores, instalação de quatro tomadas: uma na cozinha, outra no escritório e duas na churrasqueira; Aquisição de uma impressora A3, color a jato de tinta da HP; Revisão completa no trator de cortar grama: incluindo molhagem das facas, troca da vela, troca do filtro de gasolina, limpeza da saída de escapamento, lubrificação do

eixo de transmissão, limpeza do carburador, troca do cordão de partida e regulagem de funcionamento; Instalação de portas nos banheiros. Participação da Viviane Sakamoto no curso de profissionais escoteiros;

Agosto: Plantio da horta, manutenção de equipamentos e preparo do terreno para o plantio de grama; curso a distância para qualificação dos funcionários Jeovane e Viviane; confecção de lixeiras de coleta seletiva feitas de pneus usados.

Outubro: instalação de lâmpadas de Led (doação) no jardim; instalação de 5 chuveiros nos banheiros ao lado da oficina de manualidades. Assim o banheiro feminino conta com 4 chuveiros quentes e dois frios e o masculino com 5 quentes e dois frios.

Novembro: Reforma do galpão, confecção de 248 metros de paredes, 300 metros de reboco, instalação de dois portões (um grande e outro pequeno) e 35 metros de telhado; Instalação de vidros incolores nas janelas do galpão; Plantio de 36 mudas nativas do cerrado. Plantio de grama; Instalação de 15 jogos de mesas e cadeiras de concreto; corrimão de metálico na escada e instalação de luzes no terraço.



UTILIZAÇÃO DA SEDE

JANEIRO

12/01 – A Diretoria do G. E. JK 2ºDF realizou sua INDABA na Região Escoteira

MARÇO

28/03 a 30/03 – Tropa Sênior do G. E. Bernardo Sayão 14ºDF utilizou a Região Escoteira para realizar seu acampamento, utilizando também o Arborismo

MAIO

04/05 – Tropa Xingu do G. E. Marechal Rondon 4ºDF utilizou o muro de escalada e o Arborismo

18/05 – Clã de Pioneiros do G. E. Bernardo Sayão 14ºDF utilizou o muro de escalada

JUNHO

09/06 – G.E. Zaragata 31ºDF utilizou o muro de escalada

12/06 – G.E. Bernardo Sayão 14ºDF utilizou o Muro de Escalada

29/06 – Alcatéia do G. E. do Ar Salgado Filho 9ºDF utilizou o Arborismo

29/06 – Tropa Escoteira do G. E. Dom Pedro II 12ºDF utilizou o muro de escalada

JULHO

06/07 e 07/07 – A Diretoria do G. E. Ave Branca 13ºDF utilizou a Região Escoteira para realizar sua INDABA

11/07 a 14/07 – 31 Sêniores e Chefes de São Paulo, Rio de Janeiro e Rio Grande do Sul participaram do Ho-Ho da Aventura Sênior na Região Escoteira, onde ficaram alojados e acampados

AGOSTO

17/08 – Aconteceu o FESTAVE (Festival de Talentos do Ave Branca) na Região Escoteira, onde também utilizaram o muro de escalada

SETEMBRO

27/09 a 29/09 – Tropa Escoteira Mista Phoenix do G. E. Caio Martins 6ºDF utilizou a Região Escoteira para realizar seu acampamento

OUTUBRO

05/10 e 06/10 – Aconteceu a Reunião da Comissão Estatuinte na Região Escoteira

18/10 a 20/10 – Jovens do G. E. José de Anchieta 11ºDF e G. E. Bernardo Sayão 14º DF utilizaram as instalações da Região para participar do 17º JOTI

26/10 e 27/10 – Aconteceu a Reunião do Conselho Consultivo na Região Escoteira, onde pudemos hospedar presidentes de algumas regiões como: Bahia, Santa Catarina, Amazonas, Espírito Santo, Para, Mato Grosso do Sul, Pernambuco, Rio Grande do Norte, Maranhão e Mato Grosso.

NOVEMBRO

09/11 – Tropa Escoteira Mista Phoenix do G. E. Caio Martins 6º DF utilizou o Arborismo

22/11 a 24/11 – Aconteceu a Reunião do CAN na Região Escoteira

NOVEMBRO/DEZEMBRO

30/11 e 01/12 – G. E. Olavo Bilac 10ºDF utilizou a Região Escoteira para realizar seu acampamento de grupo, onde também incluíram em sua programação o Arborismo.

DEZEMBRO

11/12 a 14/12 - 12 estudantes de Natal se hospedaram no alojamento da Região Escoteira para participar do Fórum Mundial de Direitos Humanos no Centro de Convenções Internacional de Brasília



INVENTÁRIO

CÓDIGO	PRODUTO	ESPECIFICAÇÃO DO PATRIMONIO	PREÇO
1	Trator de cortar grama	trator de cortar grama da marca Toyama - 17,5 Gross HP	R\$ 6.975,00
3	Carretinha	Carretinha de 1,30x1,10x0,45 M	R\$ 2.000,00
4	Roçadeira	Roçadeira da marca STILH - F5 55	R\$ 300,00
5	Escada	Escada de metal de 1,75 M	R\$ 50,00
6	Caixa de ferramenta		R\$ 0,00
7	Bebedouro	bebedouro industrial de 100 litros da marca agua nova	R\$ 1.740,00
8	Bomba pulverizadora	Pulverisateur de 5 litros	R\$ 59,90
9	Arco de serra	Marca BELLOTO Nº21 BS 4010	R\$ 49,90
10	Macaco hidráulico	macaco hidráulico da marca Disma com capacidade de 2T - MHD 002	R\$ 88,90
11	Jogo de chave	jogo de chave estrela Aço Carbono, com 8 peças (mm) 6x7; 8x9; 10x11; 12x13; 14x15; 16x17; 19x19; 20x22	R\$ 60,39
12	Martelo	Martelo com unha Sae1045	R\$ 36,90
13	Serrrote	Serrrote Universal (450 mm)	R\$ 22,90
14	Machadinha	Machadinha da marca TROPP com unha	R\$ 32,90
15	Espátula	espátula com laminada marca PACETTA	R\$ 0,00

REGIÃO DF

CÓDIGO PRODUTO

ESPECIFICAÇÃO DO PATRIMÔNIO

PREÇO

16	Alicate	Alicate universal Nº8 MAYLE	R\$ 27,90
17	Alicate	Alicate universal Nº6	R\$ 25,90
18	Machado	Machado soldado 2.0 C/CA80 50cm	R\$ 47,90
19	Fação	Fação para mato com cabo de madeira Nº16	R\$ 28,75
20	Fação	Fação para mato com cabo de madeira Nº14	R\$ 23,38
21	Cegueta	Cegueta com arco de serra regulavel. C12 15/200	R\$ 8,93
22	Chave Grifo	Chave Grifo Stilson 8 mm para tubo 19,00 mm	R\$ 27,90
23			R\$ 0,00
24	Enxada	Enxada larga cabo 150 cm	R\$ 0,00
25	Ratel	Ratel de ferro	R\$ 0,00
26	Enxadão	Enxadão estreito	R\$ 0,00
27	Rodo	Rodo de ferro	R\$ 0,00
28	Cavadeira	Cavadeira articulada Light com cabo de 150 cm BELLOTO	R\$ 0,00
29	Picareta	picareta alvião 90 cm	R\$ 0,00
30	Pé de Cabra	Pé de cabra aço redondo liso 3/4	R\$ 52,42
31	Bomba de ar	bomba de ar da marca Disma	R\$ 0,00
32	Manguera		R\$ 0,00
33	Containers	Contêiner de 1100 litros (Tigre)	R\$ 1.000,00

REGIÃO DF

CÓDIGO PRODUTO

ESPECIFICAÇÃO DO PATRIMÔNIO

PREÇO

34	Mesa	Mesa Italiana - 100x49 Cm	R\$ 5,00
35	Mesa	Mesa de escritorio em MDF a base de ferro para computador	R\$ 5,00
36	Mesa	Mesa de escritorio em MDF a base de ferro para computador	R\$ 5,00
37	Freezer	Freezer horizontal de duas porta da marca METALFRIO	R\$ 1.000,00
38	Mesa	Mesa de madeira com base de ferro - 160x080 M	R\$ 5,00
39	Fogão	Fogão industrial de 4 bocas com forno da marca DAKO	R\$ 400,00
40	Beliche	Beliche de madeira com duas camas	R\$ 160,00
41	Beliche	Beliche de madeira com duas camas	R\$ 160,00
42	Beliche	Beliche de madeira com duas camas	R\$ 160,00
43	Beliche	Beliche de madeira com duas camas	R\$ 160,00
44	Beliche	Beliche de metal com duas camas	R\$ 160,00
45	Beliche	Beliche de metal com duas camas	R\$ 160,00
46	Beliche	Beliche de metal com duas camas	R\$ 160,00
47	Beliche	Beliche de metal com duas camas	R\$ 160,00
48	Beliche	Beliche de metal com duas camas	R\$ 160,00
49	Beliche	Beliche de metal com duas camas	R\$ 160,00
50	Mesa	Mesa em MDF a base de ferro na cor branca - 1,20x1,20 M	R\$ 5,00
51	Beliche	Beliche de madeira com duas camas	R\$ 160,00
52	Beliche	Beliche de madeira com duas camas	R\$ 160,00

CHURRASQUEIRA

ALOJAMENTO

CÓDIGO	PRODUTO	ESPECIFICAÇÃO DO PATRIMÔNIO	PREÇO
53	Beliche	Beliche de madeira com duas camas	R\$ 160,00
54	Beliche	Beliche de madeira com duas camas	R\$ 160,00
55	Beliche	Beliche de madeira com duas camas	R\$ 160,00
56	Beliche	Beliche de madeira com duas camas	R\$ 160,00
57	Estante	Estante de madeira com dois vão - 2,12x1,50x0,32 M	R\$ 5,00
58	Estante	Estante de madeira com dois vão - 0,81x0,43x0,20 M	R\$ 5,00
59	Estante	Estante de madeira com dois vão - 0,81x0,43x0,20 M	R\$ 5,00
60	Estante	Estante de madeira com dois vão - 0,81x0,43x0,20 M	R\$ 5,00
61	Beliche	Beliche de madeira com duas camas	R\$ 160,00
62	Beliche	Beliche de madeira com duas camas	R\$ 160,00
63	Beliche	Beliche de madeira com duas camas	R\$ 160,00
64	Beliche	Beliche de madeira com duas camas	R\$ 160,00
65	Beliche	Beliche de madeira com duas camas	R\$ 160,00
66	Beliche	Beliche de madeira com duas camas	R\$ 160,00
67	Estante	Estante de madeira com dois vão 2,12x1,50x0,32 M	R\$ 5,00
68	Estante	Estante de Madeira com tres vão 0,81x0,43x0,20 M	R\$ 5,00
69	Estante	Estante de Madeira com tres vão 0,81x0,43x0,20 M	R\$ 5,00
70	Estante	Estante de Madeira com tres vão 0,81x0,43x0,20 M	R\$ 5,00
71	Extintor	Extintor de incêndio c/ carga de pó para extinção de incêndio ABC, NBR 15808	R\$ 100,00

ALOJAMENTO

CÓDIGO PRODUTO

ESPECIFICAÇÃO DO PATRIMÔNIO

PREÇO

72	Mesa de escritório	Mesa de escritório em MDF - 2,24x0,55 com 8 gavetas de 0,52x0,35x0,13	R\$ 600,00
73	Mesa de escritório	Mesa de escritório em MDF - 2,24x0,55 com 8 gavetas de 0,52x0,35x0,13	R\$ 600,00
74	Impressora	Impressora a laser Xerox 3045NI	R\$ 719,16
75	Tela LCD	Tela LCD - DELL 510mm x 300mm	R\$ 0,00
76	CPU	CPU DELL INSPIRON	R\$ 0,00
77	Impressora	Impressora a laser HP Laser Jet M1132	R\$ 553,61
78	Tela LCD	Tela LCD - DELL 510mm x 300mm	R\$ 0,00
79	CPU	CPU DELL INSPIRON	R\$ 0,00
80	Telefone	Telefone fixo Panasonic	R\$ 0,00
81	Telefone	Telefone fixo Gigaset	R\$ 0,00
82	Teclado	Teclado Dell - SK 8185	R\$ 0,00
83	Teclado	Teclado Dell - SK 8185	R\$ 0,00
84	Gaixinha de som	Gaixinha de som Dell para computador	R\$ 9,00
85	Gaixinha de som	Gaixinha de som Dell para computador	R\$ 9,00
86			R\$ 0,00
87	Mesa	Mesa de Escritório em MDF - 183x055 M com 4 gavetas de 0,52x0,44x0,14	R\$ 600,00
88	Armario	Armario com 11 portas e 24 gavetas - 3,50x2,27 + 0,97x,68	R\$ 4.000,00

ESCRITÓRIO

CÓDIGO	PRODUTO	ESPECIFICAÇÃO DO PATRIMÔNIO	PREÇO
89	Mesa	Mesa de escritorio em MDF na cor preta - 1,25x0,74 cm com duas gavetas de 0,45x0,34x0,09	R\$ 400,00
90	Tela LCD	Tela LCD - Samsung de 390mm x 270mm	R\$ 0,00
91	Impressora	Impressora A3, colorida, a jato de tinta - HP officejet 7110	R\$ 0,00
92	CPU	CPU Leadership ASUS	R\$ 0,00
93	Teclado	Teclado Bright	R\$ 0,00
94	Base para CPU	Base para CPU em MDF de 2 lugares - 0,50x0,30x0,22 com rodinha	R\$ 0,00
95	Base para CPU	Base para CPU em MDF de 2 lugares - 0,50x0,30x0,22 com rodinha	R\$ 0,00
96	Estabilizador	Estabilizador SMS - Revolution Speedy usp.1.5 Bi	R\$ 20,00
97	Estabilizador	Estabilizador SMS - uRE 2.5 BIFX PROT	R\$ 20,00
98	Estabilizador	Estabilizador SMS - uRE 2.5 BIFX PROT	R\$ 20,00
99	Quadro	quadro mural de madeira 89,5x59,5 cm	R\$ 10,00
100	Quadro	quadro mural de madeira 89,5x59,5 cm	R\$ 10,00
101	Quadro	quadro mural de madeira 89,5x59,5 cm	R\$ 10,00
102	Roteador	Roteador de 802.11g/2.4 G Wireless Router	R\$ 50,00
103	Porta documentos	porta documentos de parede transparente - 1,20x0,90 M	R\$ 2,00
104	Cadeira	Cadeira secretária acolchoada com rodinha	R\$ 100,00
105	Cadeira	Cadeira secretária acolchoada com rodinha	R\$ 100,00
106	Cadeira	Cadeira secretária acolchoada com rodinha	R\$ 100,00

ESCRITÓRIO

CÓDIGO PRODUTO

ESPECIFICAÇÃO DO PATRIMÔNIO

PREÇO

107	Poltrona	Poltrona vermelha de camurça	R\$ 80,00
108	Poltrona	Poltrona vermelha de camurça	R\$ 80,00
109	Poltrona	Poltrona vermelha de camurça	R\$ 80,00
110	Poltrona	Poltrona vermelha de camurça	R\$ 80,00
111	Multi inseticida	SBP Multi inseticida automático	R\$ 5,00
112			
113	Multi inseticida	Multi inseticida automático AIR WICK FRESH MATIC	R\$ 5,00
114	Micro fone	Micro fone com fio	R\$ 15,00
115	Micro fone	Micro fone com fio	R\$ 15,00
116	Data Shows	Data Shows BENQ - MP 525P	R\$ 300,00
117	Data Shows	Data Shows Toshiba TDP - 525	R\$ 300,00
118	Controle	Controle de data Shows BENQ	R\$ 5,00
119	Urna	Urna de madeira para votação	R\$ 20,00
120	Transformador	Transformador de energia	R\$ 5,00
121	Carregador de bateria	Carregador de bateria - KITA CM5A2	R\$ 0,00
122	Extensão	Extensão de 30 metros com cabo flexível antichama - PP2x2,5 mm 750v	R\$ 0,00
123	Extensão	Extensão de 20 com cabo Megamax PP2x1,50 mm 75v	R\$ 0,00

ESCRITÓRIO

CÓDIGO	PRODUTO	ESPECIFICAÇÃO DO PATRIMÔNIO	PREÇO
124	Extensão	Extensão com 30 metros de cabo Megamax - PP 2x1,50 mm com 2 boquilha	R\$ 0,00
ESCRITÓRIO			
125	Plug de energia	Plug de energia adaptador de tomada padrão antigo para padrão novo	R\$ 0,00
126	Adptador de tomada	adaptador de tomada universal padrão antigo	R\$ 0,00
127	HD	HD externo de 1 TB da samsung	R\$ 0,00
128	Plastificadora	Plastificadora modelo ofício L280	R\$ 0,00
129	Mesa	Mesa de madeira para escritório com suporte	R\$ 100,00
130	Máquina de nota fiscal	Máquina de nota fiscal Marca Elgin	R\$ 5,00
131	Tela LCD	Tela LCD - SAMGUNS de 390 mm x 270 mm	R\$ 0,00
133	Teclado	Teclado Gyber com fio LK-2030	R\$ 0,00
134	Estabilizador	Estabilizador SMS - Revolution Speedy usp.1.5 Bi	R\$ 69,90
135	Telefone	Telefone Intelbras Pleno	R\$ 0,00
136	CPU	CPU da marca Kennek	R\$ 0,00
137	Cadeira	Cadeira secretária acolchoada com rodinha	R\$ 100,00
138	Tamborete	Tamborete de madeira	R\$ 0,00
139	Balcão	Balcão de vitrine com 8 lugares - 0,96x1,02x0,40 M	R\$ 0,00
140	Expositor	Expositor de ferro de 5 lugares	R\$ 0,00
141	Balcão	Balcão de vitrine com 12 lugares - 1,03x1,84x0,41 M	R\$ 0,00
142	Expositor	Expositor de vitrine para cartas	R\$ 0,00
503	Balcão	Balcão em L com armário 6,00x0,88 com armário de 2,27x1,38	R\$ 4.000,00
LOJA			

CÓDIGO PRODUTO

ESPECIFICAÇÃO DO PATRIMÔNIO

PREÇO

144	Estante	Estante de madeira com 5 lugares - 1,64x1,48x0,43 M	R\$ 5,00
145	Estante	Estante de ferro com 6 prateleiras - 1,99x0,95x0,45 M	R\$ 5,00
146	Estante	Estante de ferro com 6 prateleiras - 1,99x0,95x0,45 M	R\$ 5,00
147	Estante	Estante de ferro com 6 prateleiras - 1,99x0,95x0,45 M	R\$ 5,00
148	Estante	Estante de ferro com 6 prateleiras - 1,99x0,95x0,45 M	R\$ 5,00
149	Estante	Estante de ferro com 6 prateleiras - 1,99x0,95x0,45 M	R\$ 5,00
150	Armário	Armário de ferro com tres portas - 1,10x 0,91x0,50 M	R\$ 5,00
151	Armário	Armário com 4 gavetas - 1,34x0,47x0,71 M	R\$ 5,00
152	Expositor	Expositor de livros - 1,80x0,70x0,37 M	R\$ 2,50
153	Armário	Armário de madeira com 4 gavetas - 62x45x49 Cm	R\$ 5,00
154	Armário	Armário de ferro com 4 gavetas - 1,33 x 0,48 x 0,72 M	R\$ 5,00
155	Armário	Armário de ferro com 4 gavetas - 1,33 x 0,48 x 0,72 M	R\$ 5,00
156	Estante	Estante de madeira com 4 prateleiras - 2,0x1,10x0,35 M	R\$ 5,00
157	Estante	Estante de ferro com 3 prateleira - 1,0x0,92x0,30 M	R\$ 5,00
158	Mesa	Mesa Italmá - 100x49 Cm	R\$ 2,50
159	Cadeira	Cadeira de ferro e sem braço na cor marrom	R\$ 3,50
160	Cadeira	Cadeira de ferro acolchoada na cor preta	R\$ 3,50
161	Cadeira	Cadeira de ferro acolchoada na cor preta	R\$ 3,50
162	Cadeira	Cadeira formiga de madeira a base em aço inox	R\$ 3,50

ACERVO

CÓDIGO PRODUTO

ESPECIFICAÇÃO DO PATRIMÔNIO

PREÇO

163	Cadeira	Cadeira formiga de madeira a base em aço inox	R\$ 3,50
164	Cadeira	Cadeira formiga de madeira a base em aço inox	R\$ 3,50
165	Cadeira	Cadeira formiga de madeira a base em aço inox	R\$ 3,50
166	Mini Puffs	Mini Puffs quadrado - 280x280 mm	R\$ 1,50
167	Mini Puffs	Mini Puffs quadrado - 280x280 mm	R\$ 1,50
168	Mini Puffs	Mini Puffs quadrado - 280x280 mm	R\$ 1,50
169	Mini Puffs	Mini Puffs quadrado - 280x280 mm	R\$ 1,50
170	Mini Puffs	Mini Puffs quadrado - 280x280 mm	R\$ 1,50
172	Mini Puffs	Mini Puffs quadrado - 280x280 mm	R\$ 1,50
173	Mini Puffs	Mini Puffs quadrado - 280x280 mm	R\$ 1,50
174	Mini Puffs	Mini Puffs quadrado - 280x280 mm	R\$ 1,50
175	Mini Puffs	Mini Puffs quadrado - 280x280 mm	R\$ 1,50
176	Mini Puffs	Mini Puffs quadrado - 280x280 mm	R\$ 1,50
177	Mini Puffs	Mini Puffs quadrado - 280x280 mm	R\$ 1,50
178	Mini Puffs	Mini Puffs quadrado - 280x280 mm	R\$ 1,50
179	Mesa	Mesa Oval de madeira com base de ferro	R\$ 7,00
180	Baú	Bau de madeira - 100x50x50xCm	R\$ 5,00
181	Mesa	Mesa de escritorio em MDF- 1,80x1,00 M	R\$ 5,00

ACERVO

CÓDIGO PRODUTO

ESPECIFICAÇÃO DO PATRIMÔNIO

PREÇO

182	Mesa	Mesa de escritorio em MDF- 1,80x1,00 M	R\$ 20,00
183	Mesa	Mesa de ferro - 61,5x44,5 Cm	R\$ 1,00
184	Estante	Estante de madeira com duas porta - 2,00x1,10x0,35 M	R\$ 5,00
185	Cadeira	Cadeira acolchoada de madeira na cor vermelha	R\$ 4,50
186	Cadeira	Cadeira acolchoada de madeira na cor vermelha	R\$ 4,50
187	Cadeira	Cadeira acolchoada de madeira na cor vermelha	R\$ 4,50
188	Cadeira	Cadeira acolchoada de madeira na cor vermelha	R\$ 4,50
189	Cadeira	Cadeira acolchoada de madeira na cor vermelha	R\$ 4,50
190	Cadeira	Cadeira acolchoada de madeira na cor vermelha	R\$ 4,50
191	Cadeira	Cadeira acolchoada de madeira na cor vermelha	R\$ 4,50
192	Cadeira	Cadeira acolchoada de madeira na cor vermelha	R\$ 4,50
193	Cadeira	Cadeira acolchoada de madeira na cor vermelha	R\$ 4,50
194	Cadeira	Cadeira acolchoada de madeira na cor vermelha	R\$ 4,50
195	Porta documentos	Porta documentos de madeiraa - 39,5x29,8 Cm	R\$ 4,50
196	Cadeira	Cadeira de ferro acolchoada na cor marrom	R\$ 3,50
197	Poltrona	Poltrona verde com rodinha	R\$ 3,50
198	Cadeira	Cadeira secretária acolchoada com rodinha e com braço	R\$ 3,50
199	Relógio	Relógio de parede da marca ZUZUBEM?	R\$ 3,80

SALA DA DIRETORIA

CÓDIGO	PRODUTO	ESPECIFICAÇÃO DO PATRIMÔNIO	PREÇO
200	Mesa	Mesa em MDF com base de ferro	R\$ 20,00
201	Cadeira	Cadeira acolchoada na cor preta	R\$ 3,50
202	Cadeira	Cadeira acolchoada na cor preta	R\$ 3,50
203	Cadeira	Cadeira acolchoada na cor preta	R\$ 3,50
204	Cadeira	Cadeira acolchoada na cor preta	R\$ 3,50
205	Cadeira	Cadeira acolchoada na cor preta	R\$ 3,50
206	Mesa	mesa verde em MDF - 65,5x65,5 Cm	R\$ 6,00
207	Mesa	mesa em MDF - 1,10x0,50 M	R\$ 6,50
208	Televisão	TV em cores HPS 2971 N da marca CCE	R\$ 100,00
209	Mini Puffs	Mini Puffs quadrado - 280x280 mm	R\$ 1,50
210	Porta Chave	Porta chave para escaninho 56,5x46,5 Cm	R\$ 3,50
211	Escaninho	Escaninho de madeira com 30 gavetas - 1,44x0,87x0,35 M	R\$ 6,00
212			
213	Mesa	Mesa Italmá - 100x49 Cm	R\$ 6,00
214	Caixa de som	Caixa de som Watisom Pop Line 200	R\$ 150,00
215	Mesa	Mesa com base de ferro na cor branca 1,22x0,61M	R\$ 6,00
216	Cadeira	Cadeira acolchoada na cor preta	R\$ 4,00
217	Cadeira	Cadeira acolchoada na cor preta	R\$ 4,00
218	Cadeira	Cadeira acolchoada na cor preta	R\$ 4,00

SALA DE MÉTODOS
EDUCATIVOS

COZINHA

CÓDIGO PRODUTO

ESPECIFICAÇÃO DO PATRIMÔNIO

PREÇO

219	Cadeira	Cadeira acolchoada na cor preta	R\$ 4,00
220	Mesa	Mesa na cor branca com base de ferro 70x55 Cm	R\$ 6,00
221	Mesa	Mesa Italmá - 100x49 Cm	R\$ 6,00
222	Cafeteira	Cafeteira universal de 10 litros	R\$ 300,00
223	Armário	Armário de cozinha com 3 porta da marca Itatiaia - 1,20x0,55x0,30 M	R\$ 6,25
224	Filtro	Filtro de água de dupla filtração com carvão ativado	R\$ 110,00
225	Extintor	Extintor de incêndio c/ carga de pó para extinção de incêndio ABC, NBR 1.5808	R\$ 100,00
COZINHA			
226	Armário	Armário de cozinha em forma de T com 11 porta de duas gavetas	R\$ 6,25
227	Geladeira	Geladeira PROSCÓCIMO	R\$ 120,00
228	Micro ondas	Micro ondas da marca Eletrolux modelo ME285	R\$ 199,00
229	Estufa	Estufa com tres lugares da marca TITA, linha W, Mode W3	R\$ 174,16
230	Mesa	Mesa em MDF com base de ferro - 60x42 Cm	R\$ 5,35
231	Estante	Estante de ferro 1.98x0,92 com 5 prateleira	R\$ 6,25
232	Armário	Armário de ferro com 4 gavetas - 1,34 x 0,45 x 0,71 M	R\$ 6,25
233	Caixa de plástico	Caixa de plástico com tampa 62x43x36 Cm	R\$ 10,00
234	Mesa	Mesa de madeira tabaco grande - 3,00x1,21 M	R\$ 15,00
235	Cadeira	Cadeira de madeira acolchoada na cor vermelha	R\$ 4,50
236	Cadeira	Cadeira de madeira acolchoada na cor vermelha	R\$ 4,50
SALÃO "A"			

CÓDIGO	PRODUTO	ESPECIFICAÇÃO DO PATRIMÔNIO	PREÇO
237	Cadeira	Cadeira de madeira acolchoada na cor vermelha	R\$ 4,50
238	Cadeira	Cadeira de madeira acolchoada na cor vermelha	R\$ 4,50
239	Cadeira	Cadeira de madeira acolchoada na cor vermelha	R\$ 4,50
240	Cadeira	Cadeira acolchoada na cor preta	R\$ 4,00
241	Cadeira	Cadeira acolchoada na cor preta	R\$ 4,00
242			R\$ 0,00
SALÃO "A"			
243	Porta Flip	Porta flip charte de madeira	R\$ 10,00
244	Porta Flip	Porta flip charte de madeira	R\$ 10,00
245	Extintor	Extintor de incêndio c/ carga de pó para extinção de incêndio ABC, NBR 15808	R\$ 180,00
246	Porta lenço	Porta lenço em forma de circunferência	R\$ 5,00
247	Quadro Mural	Quadro mural de madeira - 1,25x1,03 M	R\$ 5,00
248	Imagem	Imagem da Federação Brasileira Escoteiros do Mar	R\$ 0,00
249	Cadeira	Cadeira universal	R\$ 20,00
250	Cadeira	Cadeira universal	R\$ 20,00
251	Cadeira	Cadeira universal	R\$ 20,00
252	Cadeira	Cadeira universal	R\$ 20,00
253	Cadeira	Cadeira universal	R\$ 20,00
254	Cadeira	Cadeira universal	R\$ 20,00
SALÃO "B"			

CÓDIGO PRODUTO

ESPECIFICAÇÃO DO PATRIMONIO

PREÇO

255	Cadeira	Cadeira univeresal	R\$ 20,00
256	Cadeira	Cadeira univeresal	R\$ 20,00
257	Cadeira	Cadeira univeresal	R\$ 20,00
258	Cadeira	Cadeira univeresal	R\$ 20,00
259	Cadeira	Cadeira univeresal	R\$ 20,00
260	Cadeira	Cadeira univeresal	R\$ 20,00
261	Cadeira	Cadeira univeresal	R\$ 20,00
262	Cadeira	Cadeira univeresal	R\$ 20,00
263	Cadeira	Cadeira univeresal	R\$ 20,00
264	Cadeira	Cadeira univeresal	R\$ 20,00
265	Cadeira	Cadeira univeresal	R\$ 20,00
266	Cadeira	Cadeira univeresal	R\$ 20,00
267	Cadeira	Cadeira univeresal	R\$ 20,00
268	Cadeira	Cadeira univeresal	R\$ 20,00
269	Cadeira	Cadeira univeresal	R\$ 20,00
270	Cadeira	Cadeira univeresal	R\$ 20,00
271	Cadeira	Cadeira univeresal	R\$ 20,00
272	Cadeira	Cadeira univeresal	R\$ 20,00
273	Cadeira	Cadeira univeresal	R\$ 20,00

SALÃO "B"

CÓDIGO PRODUTO

ESPECIFICAÇÃO DO PATRIMONIO

PREÇO

274	Cadeira	Cadeira univeresal	R\$ 20,00
275	Cadeira	Cadeira univeresal	R\$ 20,00
276	Cadeira	Cadeira univeresal	R\$ 20,00
277	Cadeira	Cadeira de plástico com base de ferro	R\$ 5,00
278	Cadeira	Cadeira de plástico com base de ferro	R\$ 5,00
279	Cadeira	Cadeira de plástico com base de ferro	R\$ 5,00
280	Cadeira	Cadeira de plástico com base de ferro	R\$ 5,00
281	Cadeira	Cadeira de plástico com base de ferro	R\$ 5,00
282	Cadeira	Cadeira de plástico com base de ferro	R\$ 5,00
283	Cadeira	Cadeira de plástico com base de ferro	R\$ 5,00
284	Cadeira	Cadeira de plástico com base de ferro	R\$ 5,00
285	Cadeira	Cadeira de plástico com base de ferro	R\$ 5,00
286	Cadeira	Cadeira de plástico com base de ferro	R\$ 5,00
287	Cadeira	Cadeira de plástico com base de ferro	R\$ 5,00
288	Cadeira	Cadeira de plástico com base de ferro	R\$ 5,00
289	Cadeira	Cadeira de plástico com base de ferro	R\$ 5,00
290	Cadeira	Cadeira de plástico com base de ferro	R\$ 5,00
291	Cadeira	Cadeira de plástico com base de ferro	R\$ 5,00
292	Cadeira	Cadeira de plástico com base de ferro	R\$ 5,00

SALÃO "B"

CÓDIGO **PRODUTO****ESPECIFICAÇÃO DO PATRIMONIO****PREÇO**

293	Cadeira	Cadeira de plástico com base de ferro	R\$ 5,00
294	Cadeira	Cadeira de plástico com base de ferro	R\$ 5,00
295	Cadeira	Cadeira de plástico com base de ferro	R\$ 5,00
296	Cadeira	Cadeira de plástico com base de ferro	R\$ 5,00
297	Cadeira	Cadeira de plástico com base de ferro	R\$ 5,00
298	Cadeira	Cadeira de plástico com base de ferro	R\$ 5,00
299	Cadeira	Cadeira de plástico com base de ferro	R\$ 5,00
300	Cadeira	Cadeira de plástico com base de ferro	R\$ 5,00
301	Cadeira	Cadeira de plástico com base de ferro	R\$ 5,00
302	Cadeira	Cadeira de plástico com base de ferro	R\$ 5,00
303	Cadeira	Cadeira de plástico com base de ferro	R\$ 5,00
304	Cadeira	Cadeira de plástico com base de ferro	R\$ 5,00
305	Cadeira	Cadeira de plástico com base de ferro	R\$ 5,00
306	Cadeira	Cadeira de plástico com base de ferro	R\$ 5,00
307	Cadeira	Cadeira de plástico com base de ferro	R\$ 5,00
308	Cadeira	Cadeira de plástico com base de ferro	R\$ 5,00
309	Cadeira	Cadeira de plástico com base de ferro	R\$ 5,00
310	Cadeira	Cadeira de plástico com base de ferro	R\$ 5,00
311	Cadeira	Cadeira de plástico com base de ferro	R\$ 5,00

SALÃO "B"

CÓDIGO	PRODUTO	ESPECIFICAÇÃO DO PATRIMONIO	PREÇO
312	Cadeira	Cadeira de plástico com base de ferro	R\$ 5,00
313	Cadeira	Cadeira de plástico com base de ferro	R\$ 5,00
314	Cadeira	Cadeira de plástico com base de ferro	R\$ 5,00
315	Cadeira	Cadeira de plástico com base de ferro	R\$ 5,00
316	Cadeira	Cadeira de plástico com base de ferro	R\$ 5,00
317	Cadeira	Cadeira de plástico com base de ferro	R\$ 5,00
318	Cadeira	Cadeira de plástico com base de ferro	R\$ 5,00
319	Cadeira	Cadeira de plástico com base de ferro	R\$ 5,00
320	Cadeira	Cadeira de plástico com base de ferro	R\$ 5,00
321	Cadeira	Cadeira de plástico com base de ferro	R\$ 5,00
322	Mesa	Mesa com estampa de MDF na cor preta - 1,25x0,74 M	R\$ 19,00
323	Mesa	Mesa com estampa de MDF na cor preta - 1,25x0,74 M	R\$ 19,00
324	Mesa	Mesa com estampa de MDF na cor preta - 1,25x0,74 M	R\$ 19,00
325	Mesa	Mesa de madeira 1,20x0,60 M	R\$ 19,00
326	Mesa	Mesa de madeira - 1,20x0,59 M	R\$ 19,00
327	Porta flipchart	Porta flip charte de madeira	R\$ 10,00
328	Cadeira	Cadeira acolchoada com braço e rodinha na cor preta	R\$ 4,00
329	Cadeira	Cadeira acolchoada na cor preta	R\$ 4,00
330	Mesa	Mesa em MDF com 3 gavetas - 1,30x0,61 M	R\$ 19,00

SALÃO "B"

CÓDIGO PRODUTO

ESPECIFICAÇÃO DO PATRIMÔNIO

PREÇO

331	Cadeira	Cadeira acolchoada com braço e rodinha na cor azul	R\$ 30,00
332	Cadeira	Cadeira acolchoada com braço e rodinha na cor preta	R\$ 30,00
333	Mesa	Mesa com estampa de madeira na cor preta- 1,40x0,97 M	R\$ 19,00
334	Cadeira	Cadeira acolchoada com braço e rodinha na cor preta	R\$ 4,00
335	Mesa	Mesa com estampa em MDF na cor preta - 1,30x0,61 com 3 gavetas	R\$ 19,00
336	Cadeira	Cadeira acolchoada com rodinha e sem braço	R\$ 4,00
337	Cadeira	Cadeira acolchoada com rodinha e sem braço	R\$ 4,00
338	Cadeira	Cadeira acolchoada com braço e sem rodinha	R\$ 4,00
339	Cadeira	Cadeira executiva acolchoada com braço e com rodinha	R\$ 20,00
340	Pressa de botton	pressa de botton da marca Chigueto fixado na Mesa Italma - 100x49 Cm	R\$ 30,00
341	Estante	Estante de madeira - 1,28x0,80 Cm	R\$ 5,00
342	Mesa	Mesa em MDF na cor cinza com base de ferro - 1,41x0,66 M	R\$ 2,50
343	Extintor	Extintor de incêndio c/ carga de pó para extinção de incêndio ABC, NBR 15808	R\$ 100,00
344	Extintor	Extintor de incêndio c/ carga de pó para extinção de incêndio ABC, NBR 15808	R\$ 100,00
345	Mini Puffs	Mini Puffs quadrado - 280x280 mm	R\$ 1,50
346	Capacete	Capacete para escalada	R\$ 70,00
347	Capacete	Capacete para escalada	R\$ 70,00

SALÃO "B"

ATIVIDADES

CÓDIGO	PRODUTO	ESPECIFICAÇÃO DO PATRIMONIO	PREÇO
348	Capacete	Capacete para escalada	R\$ 70,00
349	Capacete	Capacete para escalada	R\$ 70,00
350	Capacete	Capacete para escalada	R\$ 70,00
351	Capacete	Capacete para escalada	R\$ 70,00
352	Capacete	Capacete para escalada	R\$ 70,00
353	Capacete	Capacete para escalada	R\$ 70,00
354	Capacete	Capacete para escalada	R\$ 70,00
355	Capacete	Capacete para escalada	R\$ 70,00
356	Capacete	Capacete para escalada	R\$ 70,00
357	Capacete	Capacete para escalada	R\$ 70,00
358	Capacete	Capacete para escalada	R\$ 70,00
359	Mosquetão	Mosquetão com travamento azul	R\$ 30,00
360	Mosquetão	Mosquetão com travamento azul	R\$ 30,00
361	Mosquetão	Mosquetão com travamento azul	R\$ 30,00
362	Mosquetão	Mosquetão com travamento azul	R\$ 30,00
363	Mosquetão	Mosquetão com travamento azul	R\$ 30,00
364	Mosquetão	Mosquetão com travamento azul	R\$ 30,00
365	Mosquetão	Mosquetão com travamento azul	R\$ 30,00
366	Mosquetão	Mosquetão com travamento azul	R\$ 30,00

ATIVIDADES

CÓDIGO

PRODUTO

PREÇO

367	Mosquetão	Mosquetão com travamento azul	R\$ 30,00
368	Mosquetão	Mosquetão com travamento azul	R\$ 30,00
369	Mosquetão	Mosquetão com travamento azul	R\$ 30,00
370	Mosquetão	Mosquetão com travamento azul	R\$ 30,00
371	Mosquetão	Mosquetão com travamento azul	R\$ 30,00
372	Mosquetão	Mosquetão com travamento azul	R\$ 30,00
373	Mosquetão	Mosquetão com travamento azul	R\$ 30,00
374	Mosquetão	Mosquetão com travamento azul	R\$ 30,00
375	Mosquetão	Mosquetão com travamento azul	R\$ 30,00
376	Mosquetão	Mosquetão com travamento azul	R\$ 30,00
377	Mosquetão	Mosquetão com travamento azul	R\$ 30,00
378	Mosquetão	Mosquetão com travamento azul	R\$ 30,00
379	Mosquetão	Mosquetão com travamento azul	R\$ 30,00
380	Kits para escalada	Kits com dois mosquetões, uma corda carbo e um cadeirinha	R\$ 130,00
381	Kits para escalada	Kits com dois mosquetões, uma corda carbo e um cadeirinha	R\$ 130,00
382	Kits para escalada	Kits com dois mosquetões, uma corda carbo e um cadeirinha	R\$ 130,00
383	Kits para escalada	Kits com dois mosquetões, uma corda carbo e um cadeirinha	R\$ 130,00
384	Kits para escalada	Kits com dois mosquetões, uma corda carbo e um cadeirinha	R\$ 130,00
385	Kits para escalada	Kits com dois mosquetões, uma corda carbo e um cadeirinha	R\$ 130,00

ATIVIDADES

CÓDIGO	PRODUTO	ESPECIFICAÇÃO DO PATRIMONIO	PREÇO
386	kits para escalada	Kits com dois mosquetões , uma corda carbo e um cadeirinha ,	R\$ 130,00
387	Mosquetão	Mosquetão vermelho com travamento azul	R\$ 30,00
388	Mosquetão	Mosquetão vermelho com travamento azul	R\$ 30,00
389			R\$ 0,00
390			R\$ 0,00
391	Freio Oito	Freio Oito incolor	R\$ 28,00
392	Freio Oito	Freio Oito incolor	R\$ 28,00
393	Freio Oito	Freio Oito incolor	R\$ 28,00
394	Freio Oito	Freio Oito incolor	R\$ 28,00
395	Freio Oito	Freio Oito incolor	R\$ 28,00
396	Freio Oito	Freio Oito incolor	R\$ 28,00
397	Freio Oito	Freio Oito incolor	R\$ 28,00
398	Freio Oito	Freio Oito incolor	R\$ 0,00
399	Catraca	Catraca de 30 KN	R\$ 0,00
400	Catraca	Catraca de 30 KN	R\$ 0,00
401	Freio Black	Freio black diamond	R\$ 60,00
402	Freio Black	Freio black diamond	R\$ 60,00
403	Freio Black	Freio black diamond	R\$ 60,00
404	Freio Black	Freio black diamond	R\$ 60,00

ATIVIDADES

CÓDIGO

PRODUTO

PREÇO

405	Cadeira	Cadeira Arane	R\$ 90,00
406	Cadeira	Cadeira Arane	R\$ 90,00
407	Cadeira	Cadeira Arane	R\$ 90,00
408	Cadeira	Cadeira Arane	R\$ 90,00
409	Cadeira	Cadeira Arane	R\$ 90,00
410	Cadeira	Cadeira Arane	R\$ 90,00
411	Cadeira	Cadeira Arane	R\$ 90,00
412	Cadeira	Cadeira Arane	R\$ 90,00
413	Cadeira	Cadeira Arane	R\$ 90,00
414	Cadeira	Cadeira Arane	R\$ 90,00
415	Cadeira	Cadeira Arane	R\$ 90,00
416	Cadeira	Cadeira Arane	R\$ 90,00
417	Cadeira	Cadeira Arane	R\$ 90,00
418	Cadeira	Cadeira Arane	R\$ 90,00
419	Cadeira	Cadeira Arane	R\$ 90,00
420	Cadeira	Cadeira Arane	R\$ 90,00
421	Cadeira	Cadeira Arane	R\$ 90,00
422	Bau	Bau de madeira - 100x51x43 Cm	R\$ 5,00
423	Manguera	Manguera trançada transparente	R\$ 56,12

ATIVIDADES

CÓDIGO PRODUTO

ESPECIFICAÇÃO DO PATRIMÔNIO

PREÇO

424	Mangueira	Mangueira AFACOLOR 1/2" (12,7mm) PT. 50 psi AFA	R\$ 45,00
425	Baú	Baú de madeira - 100x51x43 Cm	R\$ 5,00
426	Fogareiro	Fogareiro a gás portátil com tampa	R\$ 55,00
427	Fogareiro	Fogareiro a gás portátil com tampa	R\$ 55,00
428	Fogareiro	Fogareiro a gás portátil com tampa	R\$ 55,00
429	Fogareiro	Fogareiro A.P de 2 boca	R\$ 55,00
430	Fogareiro	Fogareiro A.P de 2 boca	R\$ 55,00
431	Fogareiro	Fogareiro de duas bocas da marca Pantanal	R\$ 55,00
432	Fogareiro	Fogareiro de duas bocas da marca Pantanal	R\$ 55,00
433	Fogareiro	Fogareiro de duas bocas da marca Pantanal	R\$ 55,00
434	Fogareiro	Fogareiro de duas bocas da marca Pantanal	R\$ 55,00
435	Fogareiro	Fogareiro de duas bocas da marca Pantanal	R\$ 55,00
436	Fogareiro	Fogareiro de duas bocas da marca Pantanal	R\$ 55,00
437	Fogareiro	Fogareiro de duas bocas da marca Pantanal	R\$ 55,00
438	Fogareiro	Fogareiro de duas bocas da marca Pantanal	R\$ 55,00
439	Fogareiro	Fogareiro de duas bocas da marca Yanes	R\$ 55,00
440	Fogareiro	Fogareiro de duas bocas da marca Yanes	R\$ 55,00
441	Fogareiro	Fogareiro de duas bocas da marca Yanes	R\$ 55,00
442	Fogareiro	Fogareiro A.P de 2 boca	R\$ 55,00

ATIVIDADES

CÓDIGO**PRODUTO****PREÇO**

443	Capacete de escalada	Capacete para escalada na cor branca	R\$ 5,00
444	Capacete de escalada	Capacete para escalada na cor branca	R\$ 5,00
445	Capacete de escalada	Capacete para escalada na cor branca	R\$ 5,00
446	Capacete de escalada	Capacete para escalada na cor branca	R\$ 5,00
447	Capacete de escalada	Capacete para escalada na cor branca	R\$ 5,00
448	Capacete de escalada	Capacete para escalada na cor branca	R\$ 5,00
449	Capacete de escalada	Capacete para escalada na cor branca	R\$ 5,00
450	Capacete de escalada	Capacete para escalada na cor branca	R\$ 5,00
451	Capacete de escalada	Capacete para escalada na cor branca	R\$ 5,00
452	Capacete de escalada	Capacete para escalada na cor branca	R\$ 5,00
453	Capacete de escalada	Capacete para escalada na cor branca	R\$ 5,00
454	Capacete de escalada	Capacete para escalada na cor branca	R\$ 5,00
455	Capacete de escalada	Capacete para escalada na cor branca	R\$ 5,00
456	Capacete de escalada	Capacete para escalada na cor branca	R\$ 5,00
457	Capacete de escalada	Capacete para escalada na cor branca	R\$ 5,00
458	Capacete de escalada	Capacete para escalada na cor branca	R\$ 5,00
459	Capacete de escalada	Capacete para escalada na cor branca	R\$ 5,00
460	Capacete de escalada	Capacete para escalada na cor branca	R\$ 5,00
461	Capacete de escalada	Capacete para escalada na cor branca	R\$ 5,00

ATIVIDADES

CÓDIGO	PRODUTO	ESPECIFICAÇÃO DO PATRIMONIO	PREÇO
462	Capacete de escalada	Capacete para escalada na cor branca	R\$ 5,00
463	Capacete de escalada	Capacete para escalada na cor branca	R\$ 5,00
464	Capacete de escalada	Capacete para escalada na cor branca	R\$ 5,00
465	Capacete de escalada	Capacete para escalada na cor branca	R\$ 5,00
466	Capacete de escalada	Capacete para escalada na cor amarela	R\$ 5,00
467	Capacete de escalada	Capacete para escalada na cor amarela	R\$ 5,00
468	Capacete de escalada	Capacete para escalada na cor amarela	R\$ 5,00
469	Capacete de escalada	Capacete para escalada na cor branca	R\$ 5,00
470	Capacete de escalada	Capacete para escalada na cor branca	R\$ 5,00
471	Capacete de escalada	Capacete para escalada na cor branca	R\$ 5,00
472	Capacete de escalada	Capacete para escalada na cor branca	R\$ 5,00
473	Capacete de escalada	Capacete para escalada na cor branca	R\$ 5,00
474	Capacete de escalada	Capacete para escalada na cor branca	R\$ 5,00
475	Capacete de escalada	Capacete para escalada na cor azul	R\$ 5,00
476	Mega fone	Mega fone HMP 1501	R\$ 50,00
477	Mega fone	Mega fone HMP 1501	R\$ 50,00
478	Mega fone	Mega fone HMP 1501	R\$ 50,00
479	Mega fone	Mega fone HMP 1501	R\$ 50,00
480	Mega fone	Mega fone HMP 1501	R\$ 50,00

ATIVIDADES

CÓDIGO PRODUTO

ESPECIFICAÇÃO DO PATRIMÔNIO

PREÇO

481	Mega fone	Mega fone HMP 1501	R\$ 50,00
482	Mega fone	Mega fone HMP 1501	R\$ 50,00
483	Lanterna	Lanterna Rayovac na cor verde	R\$ 30,00
484	Lanterna	Lanterna Rayovac na cor verde	R\$ 30,00
485	Radio	Radio de comunicação da marca Motorola	R\$ 75,00
486	Radio	Radio de comunicação da marca Motorola	R\$ 75,00
487	Radio	Radio de comunicação da marca Motorola	R\$ 75,00
488	Radio	Radio de comunicação da marca Motorola	R\$ 75,00
489	Radio	Radio de comunicação da marca Motorola	R\$ 75,00
490	Radio	Radio de comunicação da marca Motorola	R\$ 75,00
491	Radio	Radio de comunicação da marca Motorola	R\$ 75,00
492	Radio	Radio de comunicação da marca Motorola	R\$ 75,00
493	Radio	Radio de comunicação da marca Motorola	R\$ 75,00
494	Radio	Radio de comunicação da marca Motorola	R\$ 75,00
495	Radio	Radio de comunicação da marca Motorola	R\$ 75,00
496	Radio	Radio de comunicação da marca Motorola	R\$ 75,00
497	Radio	Radio de comunicação da marca Motorola	R\$ 75,00
498	Radio	Radio de comunicação da marca Motorola	R\$ 75,00
499	Cadeira	Cadeira de plástico	R\$ 5,00

ATIVIDADES

CÓDIGO PRODUTO

ESPECIFICAÇÃO DO PATRIMONIO

PREÇO

500	Cadeira	Cadeira de plástico	R\$ 5,00
501	Cadeira	Cadeira de plástico	R\$ 5,00
502	Radio	Radio de comunicação da marca Motorola	R\$ 75,00

ATIVIDADES



Demonstração Resultado Exercício em 31/12/2013

União dos Escoteiros do Brasil - Regional D. Federal

33.788.431/0019-42

Setor SCES 4 1, 33 CAMPO ESCOTEIRO - ASA SUL, Brasília DF - CEP: 70310500

	2.013	2.012
RECEITAS OPERACIONAIS BRUTA		
(+) Receitas UEB DF	106.064,57	130.250,20
(+) Receitas de repasse	17.651,32	0,00
(+) Receitas financeiras diversas	244.395,10	221.017,34
Receita Operacional Bruta Período	368.110,99	351.267,54
(-) Deduções da receita bruta		
Compras e Estoques Produtos para Revenda		
(-) Compras Produtos para Revenda	(84.302,39)	(60.642,35)
(-) Estoque produtos para revenda - início exercício	(25.770,05)	(24.131,04)
(+) Estoque produtos para revenda - final exercício	49.765,81	14.210,05
(=) RECEITA OPERACIONAL LIQUIDA	307.804,36	280.704,20
(=) SUPERAVIT OPERACIONAL BRUTO	307.804,36	280.704,20
(-) DESPESAS		
(-) Despesas com pessoal	(86.297,01)	(76.312,35)
(-) Despesas administrativas	(264.016,49)	(145.700,02)
(-) Despesas financeiras	(4.895,76)	(1.076,88)
(+) Receitas Eventuais	0,00	42,70
(+) Despesas Recuperadas	1.616,50	0,00
(=) SUPERAVIT/DEFICIT OPERACIONAL LIQUIDO	(45.788,40)	57.657,65
(-) Destinações do Superavit	0,00	0,00
(=) SUPERAVIT/DEFICIT LIQUIDO DO EXERCICIO	(45.788,40)	57.657,65

Reconhecemos a exatidão do presente Demonstrativo, realizado em 30 de setembro de 2013.

Sob as penas da lei, declaramos que as informações aqui contidas são verdadeiras e nos responsabilizamos por todas elas.
A sociedade não possui Auditoria Independente.

Brasília, 31 de dezembro de 2013

União dos Escoteiros do Brasil - Regional D. Federal

Carlos Delmar Lima Lyrio
Presidente

CI: 218.875 SSP/DF - CPF: 067.795.651-72

União dos Escoteiros do Brasil - Regional D. Federal

CHRISTIANE BUBENICK FERNANDES LIMA
Diretor Financeiro

CPF: 658.136.691-91

Marco Antonio Cabral dos Santos

CRC: 007683 / DF - CPF: 398.669.711-04
Contador

Quadra QNE 06 Lote 18 Sala , 202 Taguatinga , Brasília DF

União dos Escoteiros do Brasil - Regional D. Federal

33.788.431/0019-42
Setor SCES 4 1, 33 CAMPO ESCOTEIRO - ASA SUL, Brasília DF - CEP: 70310500

BALANÇO PATRIMONIAL EM 31/12/2013

ATIVO

	2.013	2.012
CIRCULANTE	167.776,60	176.679,91
DISPONÍVEL	117.999,79	161.195,86
CAIXA	2.311,12	365,42
BANCOS CONTA MOVIMENTO	22.015,42	48.318,78
BANCOS CONTA POUPANÇA	33.374,87	27.459,99
APLICAÇÕES FINANCEIRAS BANCARIAS	47.082,55	72.891,63
CRÉDITOS A RECEBER	11.425,79	10.370,00
IMPOSTOS A COMPENSAR	1.790,04	1.790,04
REALIZÁVEL A CURTO PRAZO	11,00	1.274,00
CRÉDITOS DE FUNCIONÁRIOS	11,00	1.274,00
ESTOQUES	49.765,81	14.210,05
PRODUTOS PARA REVENDA	49.765,81	14.210,05
NAO CIRCULANTE	296.357,53	292.318,21
REALIZAVEL EXERCICIO SEGUINTE	230,00	0,00
CRÉDITOS COM G.E. EXERCICIOS	230,00	0,00
IMOBILIZADO	296.127,53	292.318,21
MAQUINAS E APARELHOS	38.996,74	37.696,74
MÓVEIS E UTENSÍLIOS	41.443,00	39.733,00
VEICULOS	26.200,00	26.200,00
INFORMATICA	23.834,95	23.035,63
IMOVEIS EM USO	164.789,92	164.789,92
FERRAMENTAS E ACESSORIOS	673,92	673,92
INSTALAÇÕES	189,00	189,00
TOTAL DO ATIVO	464.134,13	468.998,12

A sociedade não possui Auditoria Independente.

Brasília, 31 de dezembro de 2013



União dos Escoteiros do Brasil

Carlos Delmar Lima Lyrio
Presidente

Ci: 1.818.337 - SSP DF CPF: 067.795.651-72



União dos Escoteiros do Brasil - Regional D. Federal

CHRISTIANE BUBENICK FERNANDES LIMA
Diretor Financeiro

CPF: 658.136.691-91



Marco Antonio Cabral dos Santos

CRC: 007883 / DF - CPF: 398.669.711-04
Contador

Quadra QNE 06 Lote 18 Sala , 202 Taguatinga , Brasília DF

União dos Escoteiros do Brasil - Regional D. Federal

33.788.431/0019-42

Sector SCES 4 1, 33 CAMPO ESCOTEIRO - ASA SUL, Brasília DF - CEP: 70310500

BALANÇO PATRIMONIAL EM 31/12/2013

PASSIVO

	2.013	2.012
PASSIVO CIRCULANTE	30.238,36	14.322,49
EXIGÍVEL	30.238,36	13.302,49
FORNECEDORES	26.551,33	8.012,87
IMPOSTOS E CONT. RECOLHER	1.057,35	1.047,68
PROVISÕES TRABALHISTAS	2.629,68	4.241,94
OUTRAS OBRIGAÇÕES	0,00	1.020,00
OBRIGAÇÕES A CLASSIFICAR	0,00	1.020,00
PATRIMÔNIO LÍQUIDO	433.895,77	454.675,63
CAPITAL	397.017,98	397.017,98
PATRIMONIO SOCIAL	397.017,98	397.017,98
SUPERATIV E DEFICIT	82.666,19	0,00
SUPERAVIT'S	82.666,19	0,00
SALDO À DISPOSIÇÃO	(45.788,40)	57.657,65
SALDO À DISPOSIÇÃO	(45.788,40)	57.657,65
TOTAL DO PASSIVO	464.134,13	468.998,12

A sociedade não possui Auditoria Independente.

Brasília, 31 de dezembro de 2013

União dos Escoteiros do Brasil

Carlos Delmar Lima Lyrio
Presidente

CI: 1.818.337 - SSP DF CPF: 067.795.651-72

União dos Escoteiros do Brasil - Regional D. Federal

CHRISTIANE BUBENICK FERNANDES LIMA
Diretor Financeiro

CPF: 658.136.691-91

Marco Antonio Cabral dos Santos

CRC: 007683 / DF - CPF: 398.669.711-04
Contador

Quadra QNE 06 Lote 18 Sala , 202 Taguatinga , Brasília DF



Escoteiros do Brasil
construindo um mundo melhor

UNIÃO DOS ESCOTEIROS DO BRASIL

Região do Distrito Federal
SCES trecho 3 lote 3 - Brasília - DF
CNPJ nº 33.788.431/0019-42

PARECER DA COMISSÃO FISCAL

A **Comissão Fiscal** da Região do Distrito Federal da **União dos Escoteiros do Brasil - UEB**, no cumprimento das disposições do Estatuto da UEB e do Regulamento Regional, examinou o Balanço Patrimonial encerrado em 31 de dezembro de 2013, concluindo pelo parecer de que as mencionadas demonstrações contábeis refletem a situação patrimonial e financeira da Região e o resultado de suas operações no período, estando os documentos em condições de serem submetidos à apreciação e consequente deliberação da Assembléia Regional e da Diretoria Nacional da UEB.

Brasília, 26 de fevereiro de 2014

Celso João Perotto

Presidente

Henrique Sandro da Silva Carvalho

Alessandra Gomes da Cruz Cossio



Relatório Anual da União dos Escoteiros do Brasil

Região do Distrito Federal

Ano 2013

Tiragem: 50 unidades

Organização e Montagem

Márcio Albuquerque

Guilherme Fonseca

Projeto Gráfico e Diagramação

Maíra Avila

Fotos

Paulo Evangelista;

Paulo Cruz;

Márcio Albuquerque; e

Imagens cedidas por membros do Movimento Escoteiro



Escoteiros do Brasil
Distrito Federal

Escritório Regional

SCES, Trecho 3, Lote 3 - 70200-003 Brasília - DF

Campo Escola dos Escoteiros

Telefone: 61 3039-3419 Fax: 61 3039-3453

escritorio@escoteirosdf.org.br

www.escoteirosdf.org.br





Escritório Regional

SCES, Trecho 3, Lote 3 - 70200-003 Brasília - DF
Campo Escola dos Escoteiros
Telefone: 61 3039-3419 Fax: 61 3039-3453
escritorio@escoteirosdf.org.br
www.escoteirosdf.org.br